

Licenciada
Gladys Elizabeth Palala Gálvez
Viceministra del Patrimonio Cultural y Natural
Su Despacho

Estimada Licenciada Palala:

De la manera más atenta me dirijo a usted con el propósito presentarle mi informe de actividades mensuales conforme a lo estipulado en el **Contrato Administrativo por Servicios Profesionales Número 565-2018**, aprobado mediante el acuerdo ministerial **Número 08-2018** correspondiente al mes de noviembre del presente año y para el cobro de mis honorarios estoy presentando la Factura Serie "A" y correlativo 00103.

Actividades

1. Se asesoró la realización de trabajos de conservación en el Edificio 216 de la Acrópolis Este consistente en desyerbe de maleza y barrido de basura orgánica en sus diversos cuerpos constructivos. Asimismo, se realizó un monitoreo a su muro con estuco para verificar que no presentara daños o deterioros emergentes. En total se alcanzaron 50 m².



Figura 1. Sección sur de la cámara Este, Edificio 216, Acrópolis Este, Yaxha

2. Se asesoró la realización de trabajos de conservación preventiva en el Edificio 137 de la Acrópolis Norte consistente en limpieza de maleza y desyerbe. Dado que la intervención fue completada en meses recientes se encuentra bajo monitoreo y evaluación. En total se alcanzaron 400 m².

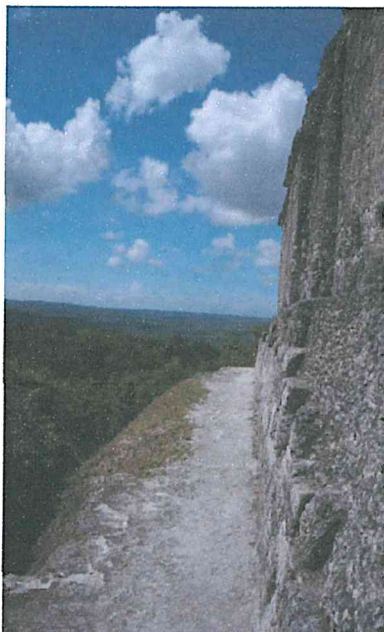

Figura 2. Escalinata central, Edificio 137, Acrópolis Norte, Yaxha

3. Se asesoró el desarrollo de trabajos de conservación preventiva en el Edificio 142 de la Acrópolis Norte, consistente en la remoción de maleza y barrido de basura orgánica. Dado que esta estructura se encuentra sujeta a la presión del público que asciende a su cima, se verificó que no presentara desprendimientos de piedras de la escalinata central y sus cuerpos superiores. En total se comprendieron 400 m².

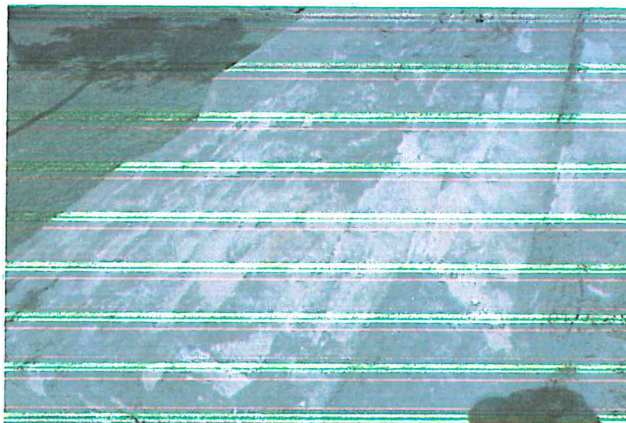

Figura 3. Superestructura del Edificio 142, Acrópolis Norte, Yaxha

4. Se asesoró la ejecución de trabajos de conservación preventiva en el Edificio 389 de la Acrópolis Sur, consistentes en desyerbe y barrido de maleza que brota de las sisas de los bloques de fachada y piedras de embono. Dado que presenta problemas de filtraciones según las evaluaciones que se realizaron se encuentra sujeto a un monitoreo constante. En total se alcanzaron 297 m².



Figura 4. Edificio 375, Acrópolis Sur, Yaxha

5. Se asesoró la ejecución de trabajos de limpieza, desyerbe y chapeo en el Edificio 1 del Grupo Maler, lo cual comprendió la remoción de maleza, hierba y otras plantas como el guarumo que surgen principalmente en el cuerpo superior en su fachada este y en los cuerpos intermedios de su fachada oeste. En total se abarcaron 60 m².

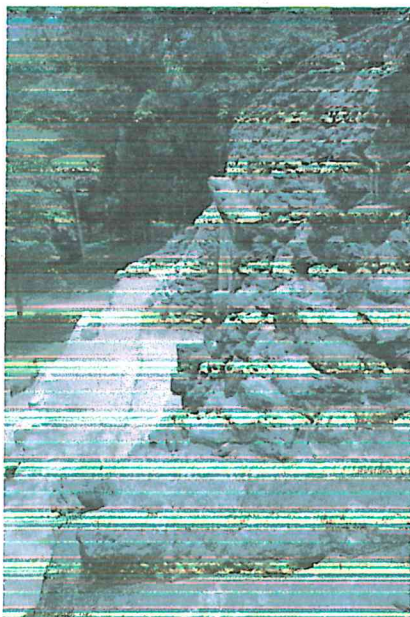

Figura 5. Cuerpo superior, Edificio 1, Grupo Maler, Yaxha

6. Se asesoró la realización de trabajos limpieza de maleza, remoción de hierba y barrido de basura orgánica en los edificios 6 y 7 del Grupo Maler. Si bien en estos elementos no ocurre la presión de la masividad de los edificios verticales como el 1, debe controlarse la vegetación y prevenir el surgimiento de grietas en la cámara el Edificio 6. En total se alcanzaron 70 m².

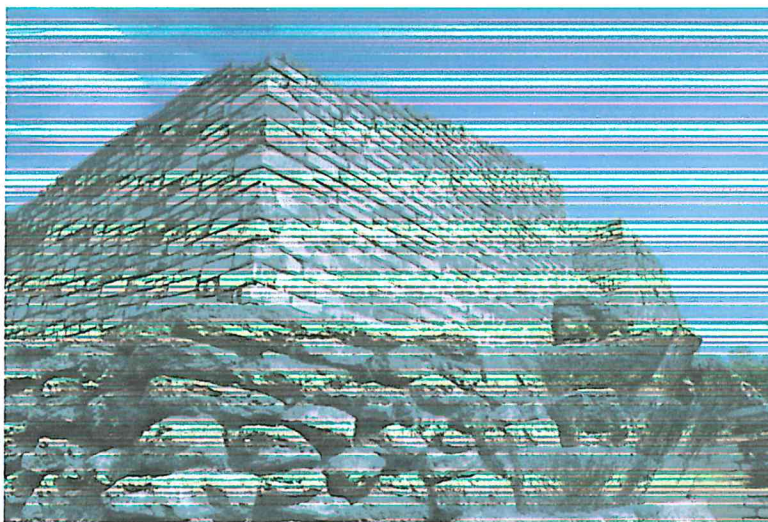

Figura 6. Edificio 6, Grupo Maler, Yaxha

7. Se asesoró la conservación preventiva del Grupo Residencial Oeste consistente en barrido en sus edificios 103 y 109 así como su basamento, removiendo las hojas de los pisos para prevenir el surgimiento de humus que diera pie a nueva maleza. En total se alcanzaron 70 m².



Figura 7. Grupo Residencial Oeste, Yaxha, área de plaza

8. Se asesoraron actividades de limpieza y conservación preventiva en el Edificio 90 de la Plaza B, lo que implicó el barrido en el piso superior y la escalinata además del área circundante. Se monitoreó además el estado de las columnas para verificar que no presentaran desprendimientos de ningún tipo. En total se alcanzaron 560 m².



Figura 8. Edificio 90, Plaza B, Yaxha

9. Se asesoró la realización de trabajos de conservación preventiva en el Juego de Pelota 1 de Yaxha a través de una limpieza de maleza y barrido de basura orgánica. Se verificó asimismo el estado de las grietas que presenta y que fueron objeto de una evaluación específica para el sitio y la propuesta de intervención del conjunto. En total se abarcaron 450 m².



Figura 9. Edificio 395, Juego de Pelota 1, Yaxha

10. Se asesoró la realización de trabajos de conservación preventiva a 20 monumentos escultóricos expuestos en Yaxha, lo cual consistió en barrido y chapeo en su área circundante, así como realizando limpieza mecánica por medio de brochas.



Figura 10. Estelas en la Plaza B, Yaxha

Resultados alcanzados:

- a. Se asesoró la conservación de 12 elementos arquitectónicos y edificios expuestos de Yaxha a través de acciones concretas que consistieron en la prevención del surgimiento y proliferación de maleza y vegetación menor al exterior.
- b. Se asesoró la atención del patrimonio cultural mueble expuesto en Yaxha a través de acciones concretas de limpieza mecánica, barrido y aplicación de agua de cal en el caso de la escultura en el sitio.

Jorge Mario Ortiz de León

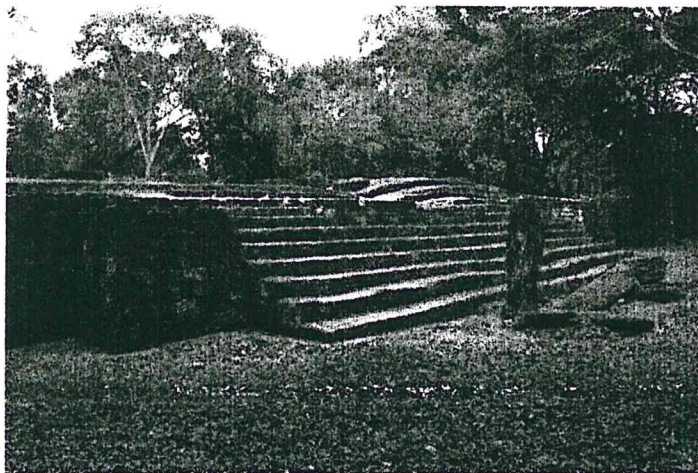
Vo. Bc. José Leonel Ziesse Altán
Coordinador Administrativo
Parque Nacional Yaxha-Nakum-Naranjo

